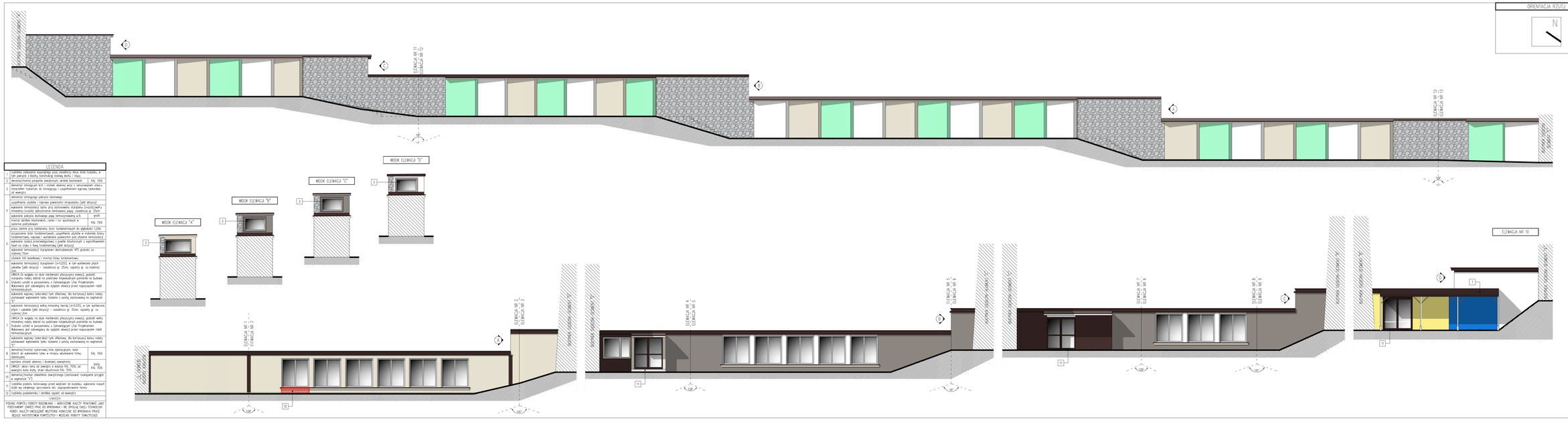

LEGENDA

1	tabliniki zabezpieczone wywietrzniak pola zlewozmywaka obryz blach tabliniki, w tym parapety z blachy, konstrukcji stolarki drzwi i okien
2	denaturat/montaż parapetów zewnętrznych, obróbek blacharskich - RAL 7016
3	denaturat istniejących kurt i stolarki okiennej wraz z remontowaniem stanu technicznym tabliniami do istniejącego i uzupełnieniem wymiaj tynkowaniu;
	denaturat istniejącego pokrycia dachowego
	uzupełnienie ubytków i naprawa powierzchni strzępkowej (patrz detalu)
4	wykonanie termoizolacji dachu przy zastosowaniu styropianu (λ=0,032) wełny mineralnej nadanej na podbitkach indywidualnych pomiarów na budowie;
5	wykonanie pokrycia dachowego papy termozgrzewalnej wraz z - grafit
	montaż obróbek blacharskich, rynien i rur spustowych w systemie podtynkowym - RAL 7016
	prace ziemne przy odbiciu licom fundamentowych do głębokości 1,20m
	oczyszczenie licom fundamentowych, uzupełnienie ubytków w materiale bliny fundamentowej, naprawa wykonanie powierzchni pod ułożenie termoizolacji
6	wykonanie izolacji przeciwwilgociowej z powłok bitumicznych z wprowadzeniem taśmi na styku z ławą fundamentową (patrz detalu)
	wykonanie termoizolacji styropianem ekstrudowanym XPS grubości co najmniej 15cm
	ułożenie folii kubełkowej i montaż listwy fundamentowej
7	wykonanie termoizolacji styropianem (λ=0,032), w tym wykonanie płyt - cokołów (patrz detalu) - zewnętrzna gr. 15cm, ościeży gr. co najmniej 2cm
8	UWAGA! Ze względu na duże nierówności płaszczyzny ewwej, grubość wełny mineralnej należy dobrać na podstawie indywidualnych pomiarów na budowie. Dodatki ustalić w porozumieniu z Zamawiającym i/lub Projektantem. Wykonawca jest zobowiązany do wypełnienia ewwej przed rozpoczęciem robót termoizolacyjnych.
	wykonanie wyrównania tynkiem cokołowym, dla kurtynowej należy należy zastosować wykonanie tynku lżejszego z pomocą zastosowaną na segmencie 5/7
9	wykonanie termoizolacji wełny mineralnej twardej (λ=0,035), w tym wykonanie płyt - cokołów (patrz detalu) - zewnętrzna gr. 15cm, ościeży gr. co najmniej 2cm
10	UWAGA! Ze względu na duże nierówności płaszczyzny ewwej, grubość wełny mineralnej należy dobrać na podstawie indywidualnych pomiarów na budowie. Dodatki ustalić w porozumieniu z Zamawiającym i/lub Projektantem. Wykonawca jest zobowiązany do wypełnienia ewwej przed rozpoczęciem robót termoizolacyjnych.
	wykonanie wyrównania tynkiem cokołowym, dla kurtynowej należy należy zastosować wykonanie tynku lżejszego z pomocą zastosowaną na segmencie 5/7
11	denaturat/montaż systemowej folii dyfuzyjnych, kolor dobrać do wykonania tynku w miejscu wkuwkowej folwy - RAL 7016
	wykonanie stolarki okiennej i drzwiowej zewnętrznej
12	UWAGA! Ilość wymaganych kolorystycznie w kolorze RAL 7016, lub - RAL 7016 ewentyjnie kolor bliny: grafit-ciemnoszary
13	denaturat/montaż obwodowej zewnętrznego zasilanowej rozwiązania przyjęte w segmencie "A";
14	tabliniki podesty betonowego przed wejściem do budynku; wykonanie nowych dojść wg odrębnego opracowania dot. zagospodarowania terenu
15	tabliniki podstawienia i obróbka opasek od wewnątrz

UWAGA

PODANE POWYŻEJ RODZAJE BUDOWLANE - WSKAZÓWKI, NALEŻY TRAKTOWAĆ JAKO PODSTAWOWY ZAKRES PRAC DO WYKONANIA I NIE OPISUJĄ CAŁEJ TECHNOLOGII ROBÓT. NALEŻY UWZGLĘDNIĆ WSZYSTKIE KONIECZNE DO WYKONANIA PRACE RĘDZAJE NASTĘPSTWEM POWYŻSZYCH I WSZELKIE ROBOTY TOWARZYSZĄCE.

ORIENTACJA RZUTU

N

ZAKRES OPRACOWANIA

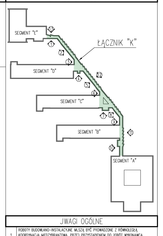

UWAGI OGÓLNE

1	ROBOTY BUDOWLANO-MONTAŻOWE MUSZĄ BYĆ PROWADZONE Z POMOCĄ DŹWIGU, PODNOŚNIKA MASZTOWEGO, PUSTO PRZYSTOSOWANE DO TEGO WYKONAWCA.
2	W SPOSÓB NIE NARUSZAJĄCY ISTNIEJĄCEGO BUDYNKU, - WYKONAWCA PRZED ROZPOCZĘCIEM ROBÓT ZOBOWIĄZANY JEST DOKONAĆ SZCZEGÓŁOWEJ INWENTARYZACJI ISTNIEJĄCEGO STANU TECHNICZNEGO BUDYNKU, - WSZELKIE USZKODZENIA POWSTAŁE W CZASIE PROWADZENIA ROBÓT BUDOWLANYCH NALEŻY NAPRAWIĆ NA BIEŻĄCO.
3	WYSOKOŚĆ WYKONYWANIA ROBÓT OKREŚLONO NA BUDOWIE.
4	PRZED ZAKOŃCZENIEM STOLARKI OKIENNEJ I DRZWIOWEJ SPRAWDZIĆ POKOJOWE WYMIARY, SZWOŚĆ NA BUDOWIE.
5	WSZYSTKIE WBUDOWANE MATERIAŁY MUSZĄ POSIADAĆ WYMAGANE PRZEZ BUDOWLANE ATESTY, CERTYFIKATY, DEKLARACJE ZGODNOŚCI, ITP. ZGODNIE Z OBOWIĄZUJĄCYMI PRZEPISAMI.
6	PRZED ROZPOCZĘCIEM ROBÓT ZWIĄZANYCH Z DOCIEPLENIEM BUDYNKU, NALEŻY DOKONAĆ SZCZEGÓŁOWEJ INWENTARYZACJI ISTNIEJĄCEGO STANU TECHNICZNEGO BUDYNKU, - WSZELKIE USZKODZENIA POWSTAŁE W CZASIE PROWADZENIA ROBÓT BUDOWLANYCH NALEŻY NAPRAWIĆ NA BIEŻĄCO.
7	SPRZĘTOWANIA ISTNIEJĄCEGO BUDYNKU NALEŻY DOKONAĆ Z NAJMNIEJSZYM STOPNIEM UCIĄŻLIWOŚCI DLA OTOCZENIA. - WSZELKIE ELEMENTY ZBĘDNE NALEŻY DEMONTOWAĆ SPRZĄTAĆ NA BIEŻĄCO.
8	WSZYSTKIE ELEMENTY ZBĘDNE NALEŻY DEMONTOWAĆ SPRZĄTAĆ NA BIEŻĄCO.
9	PRZED ROZPOCZĘCIEM ROBÓT ZWIĄZANYCH Z DOCIEPLENIEM BUDYNKU, NALEŻY DOKONAĆ SZCZEGÓŁOWEJ INWENTARYZACJI ISTNIEJĄCEGO STANU TECHNICZNEGO BUDYNKU, - WYPOZIOMOWANIE ISTNIEJĄCEGO TYNKU - CO GRUBO PRZYJMUJĄC ZGODNIE ZE STANEM TECHNICZNYM.
10	NIEZNACZNE ELEMENTY ZBĘDNE NALEŻY DEMONTOWAĆ SPRZĄTAĆ NA BIEŻĄCO.

PROJEKTOWE
ADRIAN G A J D A
ul. [illegible]
tel. [illegible]

TEMAT / PRZEDMIOT	REMONT I MODERNIZACJA BUDYNKU DOŚWIADCZALNEGO SZKOŁY BUDOWLI PRZY ALEJU ZWYCIĘSTWA 22 W RYBNIKU ZGODNIE NA DWÓJ: ZAKOŃCZENIA, ELEWACJE, ITP.
OPRACOWANIE PROJEKTU	SKALA: 1:100
PROJEKTOWAŁ	mgr inż. arch. ADRIAN GAJDA
SPRAWDZIŁ	mgr inż. arch. META KOKOLSKA
RODZAJ PRACY	BUDOWLANY
FAZA	ARCHITEKTURA
SKALA	1:100
DATA OPRACOWANIA	MARZEC 2016

TYTUŁ RYSUNKU / SCHEMAT RZUTU

ELEWACJE - STAN ISTNIEJĄCY

NUMER RYSUNKU / SCHEMATU: K_05.1

RODZAJ / WERSJA:

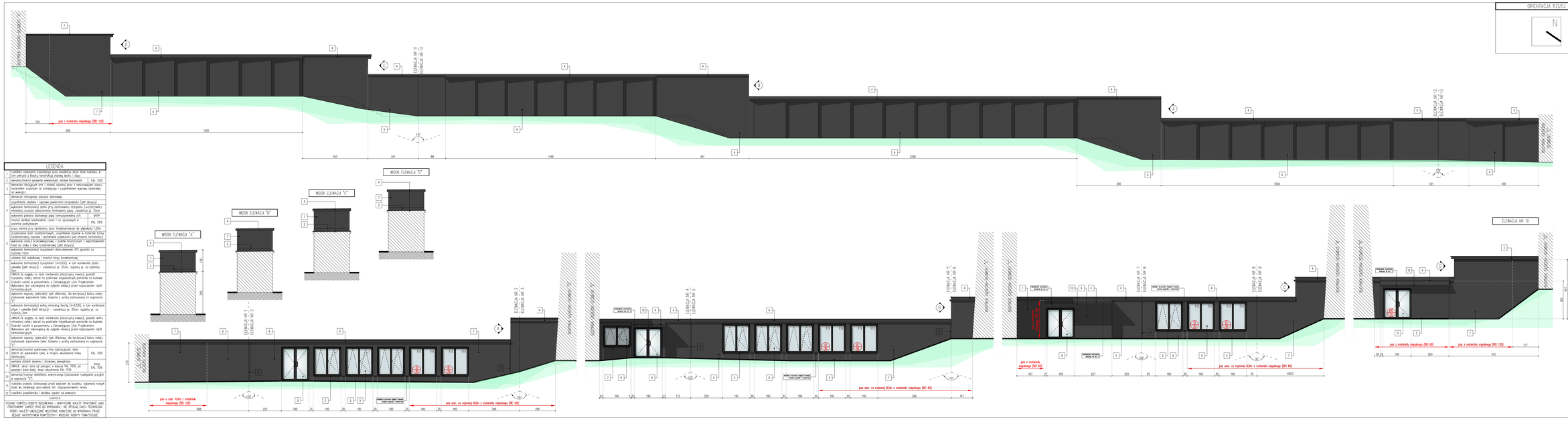

LEGENDA

1	tabliniki zabezpieczone wywietrzniak pola zlewozmywaka obryz blach tabliniki, w tym parapety z blachy, konstrukcji stolarki drzwi i okien
2	denaturat/montaż parapetów zewnętrznych, obróbek blacharskich - RAL 7016
3	denaturat istniejących kurt i stolarki okiennej wraz z remontowaniem stanu technicznym tabliniami do istniejącego i uzupełnieniem wymiaj tynkowaniu;
	denaturat istniejącego pokrycia dachowego
	uzupełnienie ubytków i naprawa powierzchni strzępkowej (patrz detalu)
4	wykonanie termoizolacji dachu przy zastosowaniu styropianu (λ=0,032) wełny mineralnej nadanej na podbitkach indywidualnych pomiarów na budowie;
5	wykonanie pokrycia dachowego papy termozgrzewalnej wraz z - grafit
	montaż obróbek blacharskich, rynien i rur spustowych w systemie podtynkowym - RAL 7016
	prace ziemne przy odbiciu licom fundamentowych do głębokości 1,20m
	oczyszczenie licom fundamentowych, uzupełnienie ubytków w materiale bliny fundamentowej, naprawa wykonanie powierzchni pod ułożenie termoizolacji
6	wykonanie izolacji przeciwwilgociowej z powłok bitumicznych z wprowadzeniem taśmi na styku z ławą fundamentową (patrz detalu)
	wykonanie termoizolacji styropianem ekstrudowanym XPS grubości co najmniej 15cm
	ułożenie folii kubełkowej i montaż listwy fundamentowej
7	wykonanie termoizolacji styropianem (λ=0,032), w tym wykonanie płyt - cokołów (patrz detalu) - zewnętrzna gr. 15cm, ościeży gr. co najmniej 2cm
8	UWAGA! Ze względu na duże nierówności płaszczyzny ewwej, grubość wełny mineralnej należy dobrać na podbitkach indywidualnych pomiarów na budowie. Dodatki ustalić w porozumieniu z Zamawiającym i/lub Projektantem. Wykonawca jest zobowiązany do wypełnienia ewwej przed rozpoczęciem robót termoizolacyjnych.
	wykonanie wyrównania tynkiem cokołowym, dla kurtynowej należy należy zastosować wykonanie tynku lżejszego z pomocą zastosowaną na segmencie 5/7
9	wykonanie termoizolacji wełny mineralnej twardej (λ=0,035), w tym wykonanie płyt - cokołów (patrz detalu) - zewnętrzna gr. 15cm, ościeży gr. co najmniej 2cm
10	UWAGA! Ze względu na duże nierówności płaszczyzny ewwej, grubość wełny mineralnej należy dobrać na podbitkach indywidualnych pomiarów na budowie. Dodatki ustalić w porozumieniu z Zamawiającym i/lub Projektantem. Wykonawca jest zobowiązany do wypełnienia ewwej przed rozpocz